

LAMPIRAN VIII PERATURAN KEPALA BMKG  
NOMOR : KEP. 15 TAHUN 2009  
TANGGAL : 31 JULI 2009



BADAN METEOROLOGI, KLIMATOLOGI, DAN GEOFISIKA  
LABORATORIUM LPKU-BMKG  
Jl. Angkasa I No. 2 Kemayoran, Jakarta Pusat, 10720, Telp. 4246321  
Fax. : (021) 4246703 P.O. Box 3540 JKT, e-mail : lpku@bmg.go.id

**LAPORAN HASIL PENGUJIAN**  
*TEST REPORT*

**Balasan Surat/  
Permintaan tanggal :**  
*Reply to your letter /  
Request dated*

**Nomor / Number** :

**Nomor Analisis  
Analysis Number** :

**Halaman Ke/ Page** : Dari / of

**Terlampir Kami sampaikan Hasil Pengujian dari:**  
*Find enclosed testing report of*

**Contoh** :  
*Sample (s)*

**Pemilik** :  
*Owner*

**Alamat** :  
*Address*

**Tanggal penerimaan contoh** :  
*Date of sample*

Jakarta,

Manajer Puncak

( )

HASIL PENGUJIAN INI TIDAK UNTUK  
DIGANDAKAN DAN HANYA BERLAKU UNTUK  
CONTOH-CONTOH TERSEBUT DIATAS.

PETUGAS PENGAMBIL CONTOH  
BERTANGGUNG JAWAB ATAS SAMPEL YANG  
REPRESENTATIF



**LAMPIRAN IX PERATURAN KEPALA BMKG**  
**NOMOR : KEP. 15 TAHUN 2009**  
**TANGGAL : 31 JULI 2009**

---

A. Mekanisme Pelayanan Jasa Kalibrasi

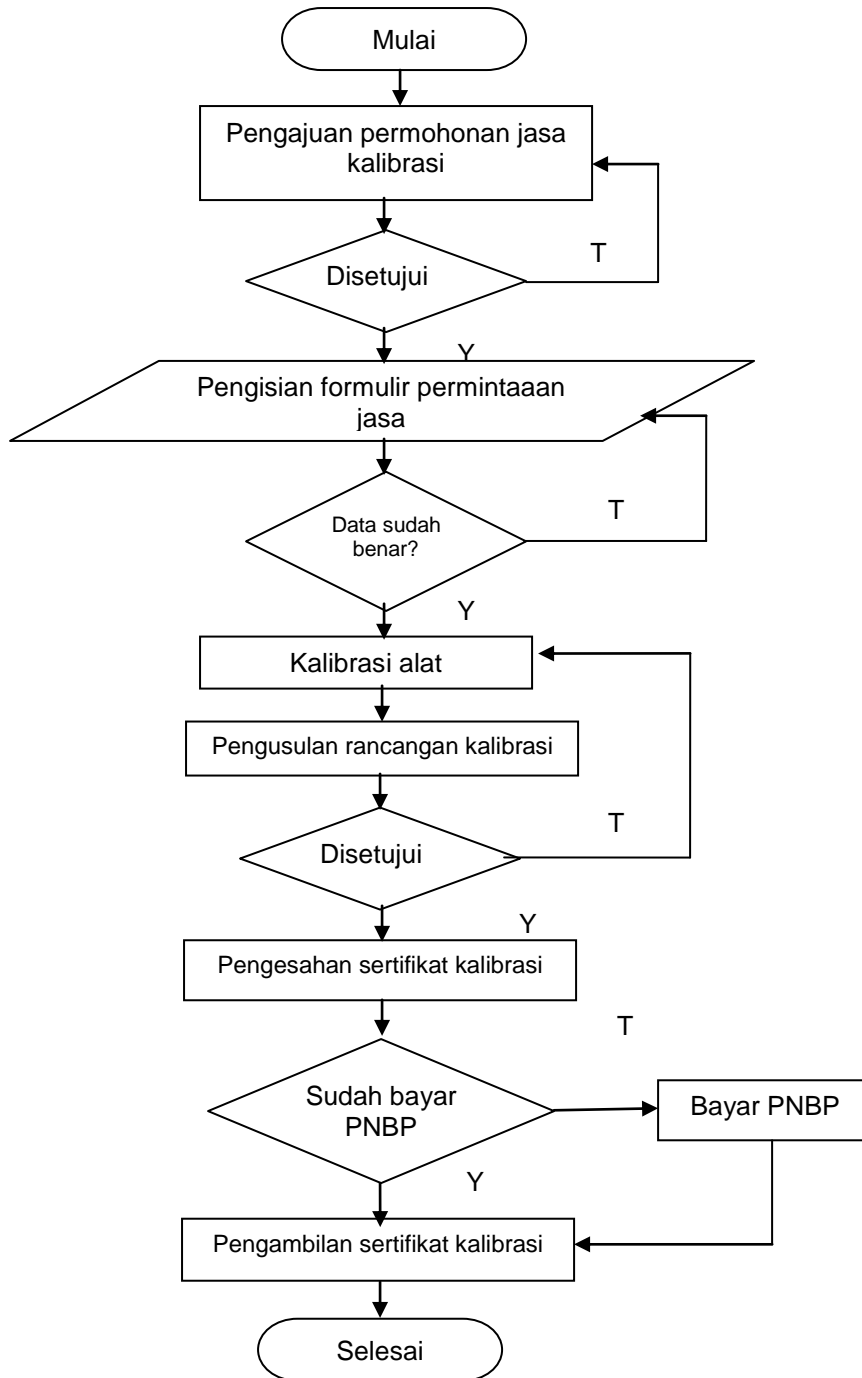

## B. Alur Jasa Pengujian Sampel

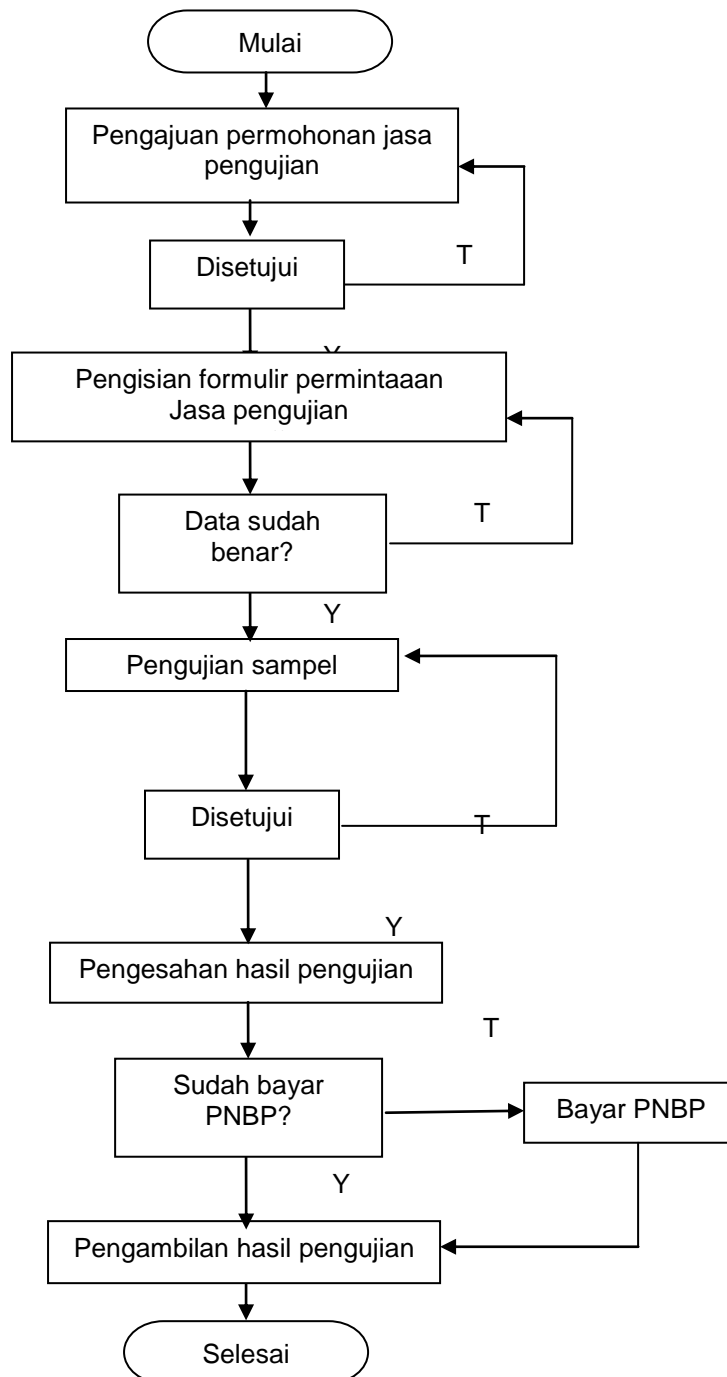

**KEPALA BADAN METEOROLOGI,  
KLIMATOLOGI, DAN GEOFISIKA,**

**Dr. Ir. SRI WORO B. HARIJONO, M.Sc.**  
**NIP. 19510805 197912 2 001**